



Comune di Rimini

DIREZIONE GENERALE
UO Servizi Demografici e Cim.li
Struttura di supporto al Consiglio
Comunale
Ufficio Statistica

Via Marzabotto 25- 47900 Rimini
tel. 0541 704919- fax 0541
704773
sito internet:www.comune.rimini.it
mail: statistica@comune.rimini.it
c.f.-p.iva 00304260409

Rimini - GIUGNO 2012

BOLLETTINO INCIDENTI STRADALI ANNO 2012

SERIE STORICA DAL 2000 AL 2012

Anno	Numero incidenti	Numero feriti	Numero deceduti	Tasso lesività	Tasso mortalità	Tasso gravità
2000	2.585	2.448	29	94,70	1,12	1,17
2001	2.645	2.405	17	90,93	0,64	0,70
2002	2.717	2.489	18	91,61	0,66	0,72
2003	2.720	2.474	18	90,96	0,66	0,72
2004	2.588	2.446	23	94,51	0,89	0,93
2005	2.304	2.172	19	94,27	0,82	0,87
2006	2.080	2.003	14	96,30	0,67	0,69
2007	2.113	1.994	23	94,37	1,09	1,14
2008	1.952	1.828	14	93,65	0,72	0,76
2009	1.805	1.711	15	94,79	0,83	0,87
2010	1.726	1.661	12	96,23	0,70	0,72
2011	1.778	1.618	11	91,00	0,62	0,68
2012	1.804	1.543	12	85,53	0,67	0,77

Incidenti - media giornaliera	4,94
Conteggio decessi	12
Feriti - media giornaliera	4,23

Grafico andamento morti e feriti

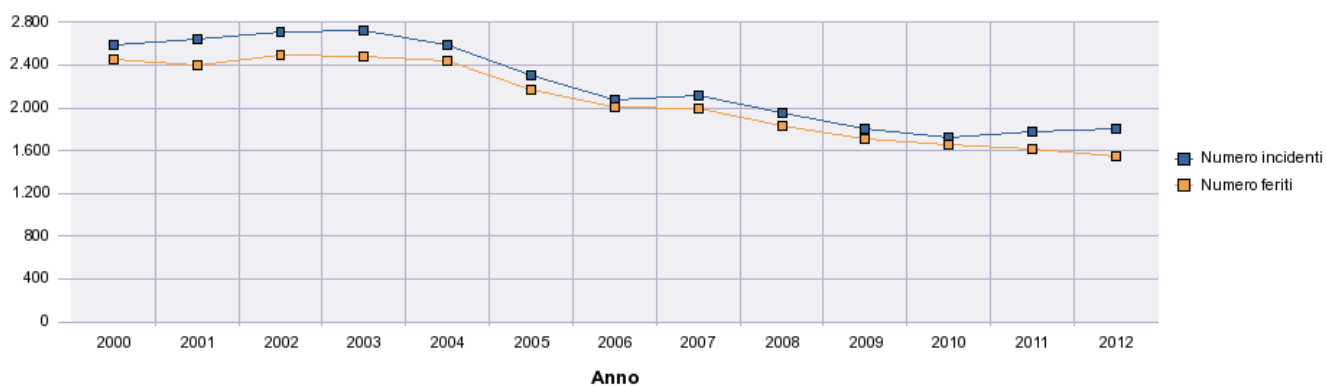

Tipologia veicoli coinvolti

Descrizione veicolo	Numero veicoli
Autovettura privata	2.215
Velocipede	280
Motociclo a solo	247
Ciclomotore	229
Autocarro	186
Pedone	134
Motociclo con passeggero	116
Veicolo datosi alla fuga	47
Autobus o filobus in servizio urbano	22
Veicolo coinvolti più di 3	21
Veicoli speciali	17
Autobus di linea o non di linea in extraurbano	16
Autoarticolato o autosnodato	9
Trattore stradale o motrice	9
Soccorso o polizia	7
Autotreno con rimorchio	4
Autovettura pubblica	3
Autovettura con rimorchio	1
Motocarro o motofurgone	1
Quadriciclo leggero	1
Somma:	3.565

Mese	Numero incidenti
Ottobre	234
Luglio	208
Agosto	183
Giugno	181
Maggio	162
Marzo	138
Settembre	138
Novembre	138
Aprile	132
Dicembre	109
Gennaio	104
Febbraio	77
Somma:	1.804

Giorno	Numero incidenti
Giovedì	280
Venerdì	280
Mercoledì	275
Lunedì	265
Martedì	261
Sabato	249
Domenica	194
Somma:	1.804
Altro	341
Pioggia	120
Nebbia	19
Neve	15
Non indicato	2
Vento	1
Somma:	1.804

INCIDENTI PER STAGIONE E GIORNO Primavera

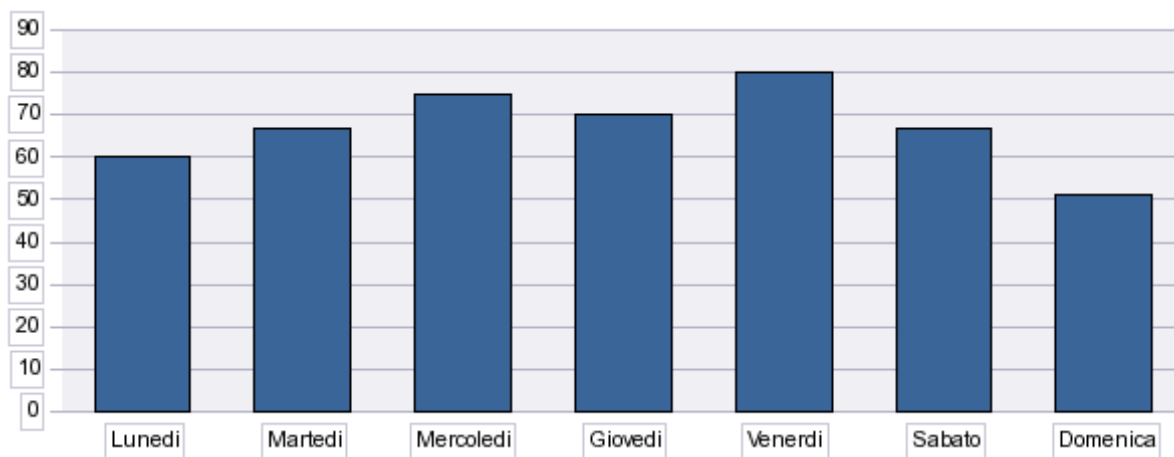

Estate

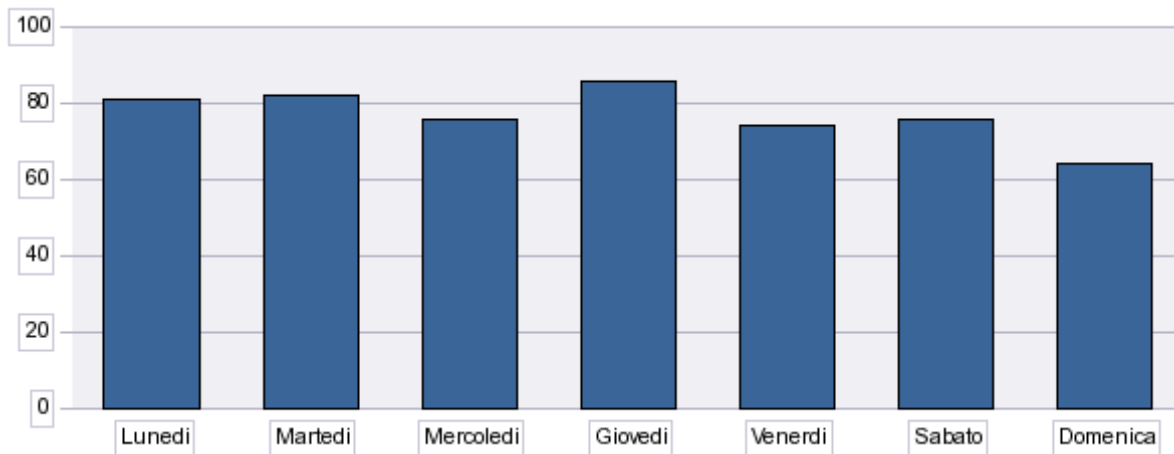

Autunno

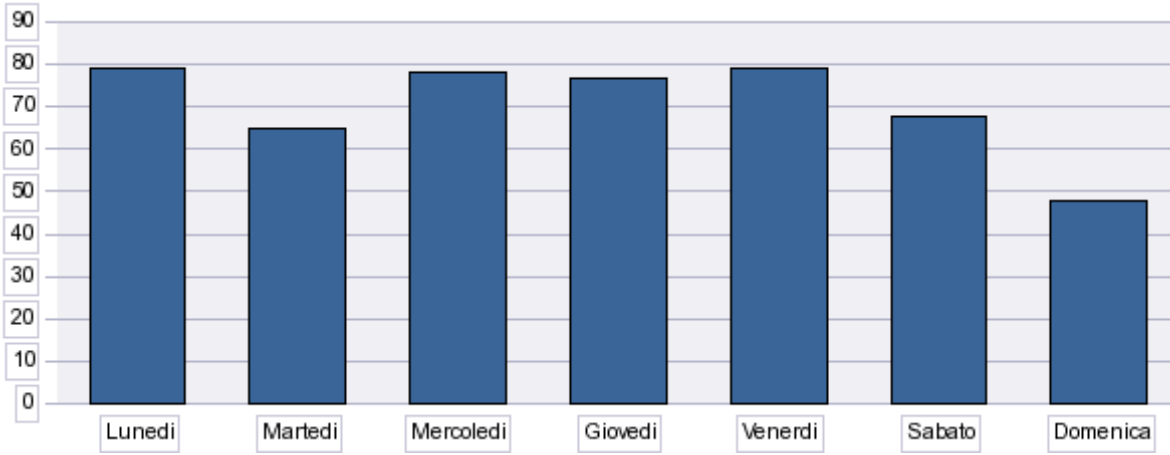

Inverno

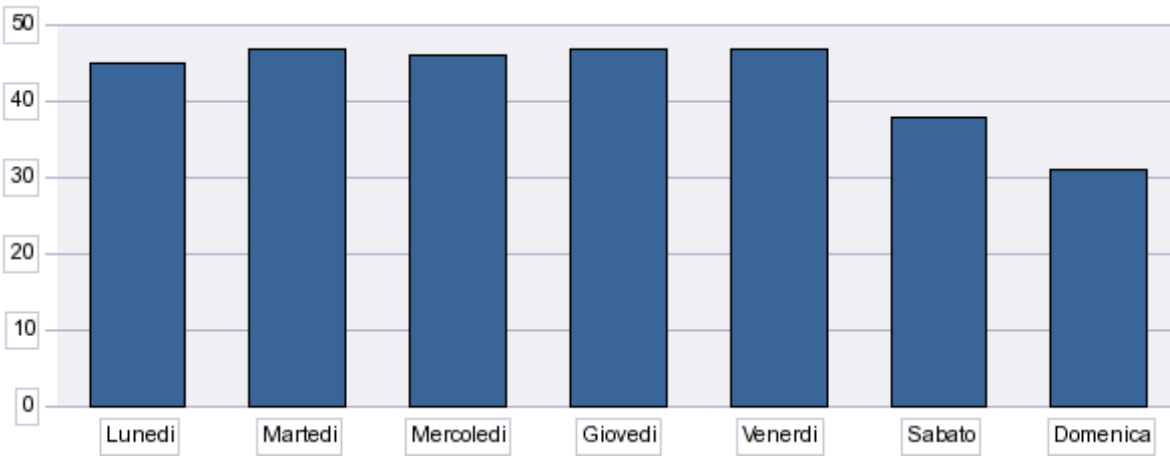

Incidenti in base all'ora

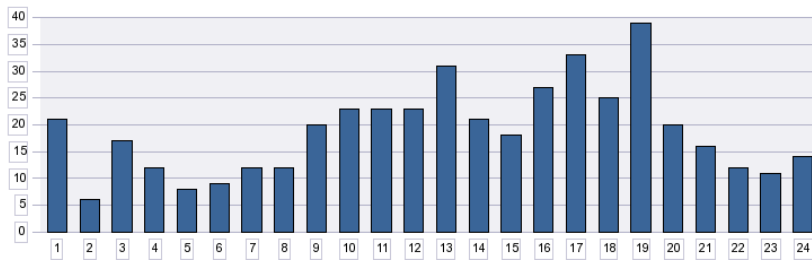

Incidenti in base al giorno

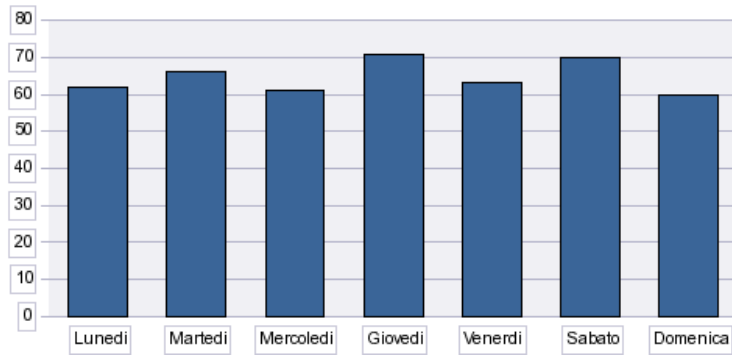

Incidenti in base al veicolo

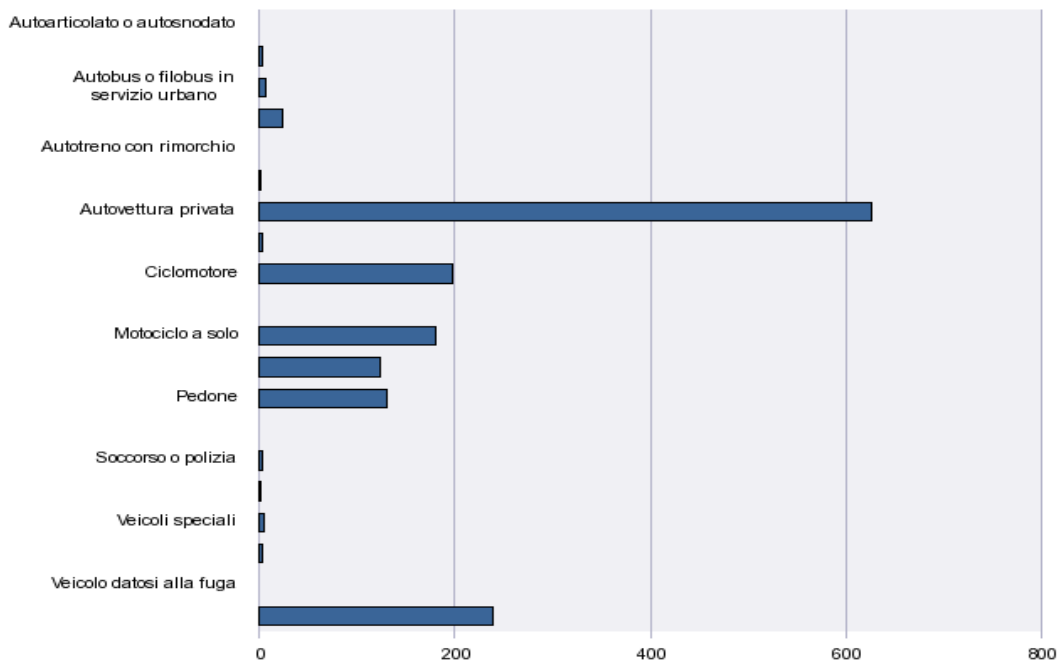

Incidenti negli incroci – ultimo triennio

	2012			2011			2010		
	incidenti	feriti	morti	incidenti	feriti	morti	incidenti	feriti	morti
largo Bertuzzi I, \ via Cecchi A. \ viale Valturio R.	4	4		4	1		2	2	0
I.re Di Vittorio G. \ p.le Gondar	5	5		2	1		4	3	0
I.re Di Vittorio G. \ p.le Toscanini A.	9	6		4	3		3	3	0
I.re Di Vittorio G. \ viale Regina Margherita \ viale Siracusa	4	2		5	6		0	0	0
I.re Spadazzi G. \ viale Martinelli G.	3	3		2	3		4	3	0
p.le Battisti C. \ via Gambalunga A.	3	1					2	3	0

p.le Kennedy J.F. \ I.re Murri A. \ I.re Tintori C.	3	3		3	5		2	4	0
S.S. Cons. RSM \ via della Gazzella	4	2					0	0	0
S.S. Cons. RSM \ via Pianazzo \ via della Grotta Rossa	6	9		1	1		1	0	0
via Acquabona \ via Macanno	3						1	0	0
via Acquario \ via Panzini A.	5	5		3	3		5	6	0
via Alighieri D. \ via Roma	4	6		1	1		6	4	0
via Baracca F. \ p.le Caduti Cefalonia \ via Marzabotto	3	1		1	1		1	0	0
via Barattona \ via della Gazzella \ S.S. Cons. RSM	5	2		1	3		3	7	0
via Bast. Merid.li \ largo Giulio C. \ via Bast. Or.li \ via XX Settembre 1870	3	4					0	0	0
via Bast. Sett.li \ via dei Mille	3	2		1	1		0	0	0
via Beltramelli A. \ via Lagomaggio	4	4		1	1		1	0	0
via Beltramini R. \ via Morri E. \ via Sacramora	4	3		5	4		4	5	0
via Betteloni V. \ viale Settembrini L.	4	5		4	4		4	2	1
via Broglio G. \ via Di Mezzo \ via Orsi R. \ via del Passero \ via Raganella	4	4		6	5		1	1	0
via Chiabrera G. \ via Giangi N. \ via Satta S.	4	7		2	4		1	1	0
via Chiabrera G. \ viale Settembrini L.	6	6					2	3	0
via Chiabrera G. \ via Marradi G. \ viale Settembrini L.	10	8		4	5		4	6	0
via Circ. Meridionale \ via della Fiera \ via Gueritti B.	3	4		3	4		4	3	0
via Circ. Nuova \ S.S. Cons. RSM \ viale della Repubblica	3	4		3			12	14	0
via Circ. Nuova \ via Marecchiese	9	4		5	4		6	4	0
via Coletti E. \ via Monferrato	3	4		1	2		0	0	0
via Coriano \ via Flaminia Conca \ via Montescudo \ via Circ. Nuova	9	14		9	8		7	10	0
via Covignano \ via Circ. Nuova	4	1		6	5		5	2	0
via Crispi F. \ via Pellico S.	3	3		2	2		1	1	0
via De Bosis L. \ via Coletti E.	3	3		2	2		3	1	0
via dei Martiri \ via Giordani P.	5	5		2	1		6	5	0
via del Capriolo \ via della Grotta Rossa \ via Leoni Carlo	3	1					0	0	0
via della Fiera \ via Circ. Nuova \ via della Grotta Rossa	6	3		5	4		7	8	0
via della Fiera \ via M.te Titano \ viale Simonini A.	3	2					4	3	0
via de' Suriani \ via Marecchiese \ via Montefeltro \ viale Valturio R.	3	3		7	8		6	5	0
via Fada A. \ via Lagomaggio	3	2		2	2		1	1	0
Via Flaminia \ via Casalecchio	3	2		2	2		2	1	0
Via Flaminia \ via Circ. Nuova	3	3		2			4	2	0
Via Flaminia \ via Flaminia Conca \ viale Pascoli G.	5	9		2	2		4	5	0
Via Flaminia \ via Macanno	3	4		1	1		3	6	0
via Labriola A. \ via Tonale \ viale XXIII Settembre 1845	4	5		1	1		4	2	0
via Lagomaggio \ via Massaua \ viale Tripoli	3	3		2	1		0	0	0
viale Bassi Ugo \ via Giuliani G. M. \ viale Pascoli G.	3	3		6	7		7	10	0
viale Bassi Ugo \ via Roma \ viale Tripoli	5	4		2	9		5	3	0
viale Costantinopoli \ viale Losanna	6	7		2	1		11	13	0
viale Costantinopoli \ viale Lucerna \ viale Mosca	3	1		2	1		1	2	0
Viale Dalla Chiesa C.A. \ via Flaminia Conca \ viale della Repubblica	3	3		6	7		7	3	0
Viale Dalla Chiesa C.A. \ Via Flaminia \ via Fada A.	5	5		10	9		8	10	0
viale Da Vinci L. \ via Tommaseo N. \ via Spallanzani L.	3	2		1			0	0	0
viale Don Bosco G. \ viale Cirene \ viale	3	4		1			3	2	0

Tripoli									
0.viale Euterpe \ via Saturno \ via Urano	3	1		5	3		1	0	0
viale Matteotti G. \ via dei Mille \ via Savonarola G. \ via Bast. Sett.li	11	8		4	4		6	2	0
viale P. Amedeo \ viale Matteucci C. \ viale Perseo	4	5		3	3		4	6	0
viale Polazzi S. \ viale Dati G.	3	2		2			2	2	0
via Leptis Magna \ via delle Officine \ viale Tripoli	5	4		4	4		7	9	0
viale Regina Elena \ p.zza Marvelli \ viale Tripoli \ viale Vespucci A.	5	8		21	35		7	7	0
viale San Bernardo \ via Stelvio \ viale XXIII Settembre 1845	3	3		1			0	0	0
viale San Salvador \ viale Merca	3	3					1	0	0
viale Settembrini L. \ Via Flaminia	4	3		1	1		3	1	0
viale Siracusa \ via Melucci G.	7	5		3	3		1	1	0
viale XXIII Settembre 1845 \ via dell'Edera	3	2					0	0	0
viale XXV Marzo 1831 \ via Sacramora	3	5		5	6		5	8	0
via Marechiese \ via Montefiorino	3	3					0	0	0
via Marradi G. \ viale Settembrini L.	3	1					1	2	0
via Marradi G. \ via Melucci G. \ viale Rimembranze	3	3		5	12		3	6	0
via Marzabotto \ via Di Mezzo \ via Planco J.	3	3		4	3		4	3	1
via Metauro \ via Montescudo \ via Arno \ via Po	6	5		3	2		3	4	0
via Montescudo \ via Giaccaglia L.	4	2					1	0	0
via Montescudo \ via Maceri	4	3		1	3		2	1	0
via Montescudo \ via Tirso \ via Bidente	4	1		3	4				
via Pellico S. \ v.lo San Gregorio \ viale Tripoli	3						1	1	0
via Roma \ via Bast. Or.li	3	2		4	3		3	2	0
via Rossa \ via Marechiese	4	2		2	1		1	1	0
via Savonarola G. \ via Ravegnani R.	3	4		3	4		1	0	0
via via Caduti di Nassiriya \ Vittime dell'11 Settembre	5	6		2	1		2	0	0
Vittime dell'11 Settembre \ via Circ. Nuova \ Via Flaminia	10	5		7	4		9	2	0

Incidenti nelle strade in rettilineo-ultimo triennio

(num. minimo incidenti considerati ultimo anno>2)

	2012			2011			2010			
	incidenti	feriti	morti	incidenti	feriti	morti	incidenti	feriti	morti	
SS 16 (Popilia + Nuova Circ. + Flaminia)	190	190	193	3	152	145	3	147	172	2
via Marechiese	39	39	35		37	42	1	40	41	0
S.S. Consolare Rimini-San Marino	29	29	25	1	27	22		29	27	0
via Coletti Ennio	29	29	26	2	15	12	1	9	6	0
via Emilia	29	29	35		26	30		41	48	0
viale Tripoli	19	19	11		13	5		21	17	0
viale Regina Margherita	18	18	12		24	19		22	16	0
viale XXIII Settembre 1845	17	17	12		11	14		12	24	0
via Montescudo	17	17	11		10	7		10	9	0
via Roma	17	17	15		12	11		18	23	0
viale Regina Elena	13	13	16		10	9		16	13	0
via Tolemaide	13	13	13		12	8		13	13	0
I.re Di Vittorio Giuseppe	12	12	9		9	13		9	5	0

viale Settembrini Luigi	12	12	7		12	13		15	15	0
via Caduti di Nassiriya	11	11	7		8	5		10	11	0
via Circonvallazione Occidentale	11	11	10		8	7		6	4	1
via Coriano	10	10	15		15	20		12	11	0
viale Matteotti Giacomo	10	10	7		11	10		12	4	0
viale Vespucci Amerigo	10	10	9		7	3		2	2	0
via Macanno	10	10	3		8	7		2	1	1
via Sacramora	10	10	7		9	11		3	2	0
l.re Tintori Claudio	9	9	10		9	8		8	8	0
p.zza Malatesta	9	9	4		6	4		3	1	0
via Casalecchio	9	9	7		5	3	1	6	5	0
via Chiabrera Gabriello	9	9	5		2	2		6	10	1
viale della Repubblica	9	9	8		7	9		6	5	0
viale Valturio Roberto	9	9	8		6	6		3	2	0
via Destra del Porto	8	8	7		2	2		4	3	0
via Fada Annibale	8	8	11		1	1		2	1	0
via Lagomaggio	8	8	6		9	9		3	2	0
Viale Dalla Chiesa Carlo Alberto	8	8	11		4	4		1	1	0
viale Porto Palos	8	8	10		4	2		5	5	0
l.re Murri Augusto	7	7	7	1	12	8		10	8	0
via Circonvallazione Meridionale	7	7	6		6	5		9	9	0
via della Fiera	7	7	6		11	10	1	2	4	0
viale Euterpe	7	7	6		13	14		8	7	0
viale Principe di Piemonte	7	7	4		5	5		7	7	0
p.le Battisti Cesare	6	6	2		4	1		9	7	0
via Bastioni Settentrionali	6	6	3		1			1	1	0
viale Bassi Ugo	6	6	4		3	5		4	3	0
viale Principe Amedeo	6	6	10		3	3		0	0	0
via San Martino Riparotta	6	6	7		4	2		3	1	0
via Santa Cristina	6	6	2		6	5		5	3	0
via Covignano	5	5	4		13	6		9	5	0
viale Dati Giuliano	5	5	7		5	3		6	7	0
viale Pascoli Giovanni	5	5	4		3	2		2	2	0
viale Zavagli Carlo	5	5	5		3	2		1	0	0
via Marzabotto	5	5	4		8	4		0	0	0
via Orsoletto	5	5	1		13	8		7	1	0
via XX Settembre 1870	5	5	8		5	2		3	1	0
via Alighieri Dante	4	4	2		1	1		2	3	0
via dei Mille	4	4	4		1	2		1	1	0
viale Rimembranze	4	4	4		3			5	5	0
viale San Salvador	4	4	3		9	7		5	4	0
via Marconi Paolo	4	4	4					1	0	0
p.zza Alberto Marvelli	3	3			1			4	1	0
p.zza Tre Martiri	3	3	1		2	2		0	0	0
via Cervi F.III	3	3	3							
via Circonvallazione Ovest	3	3	6		1	1		3	4	0
via della Carletta	3	3	2					0	0	0
via della Grotta Rossa	3	3	2		5	6		3	4	0
via Edelweiss Rodriguez Senior	3	3	3		1	1		3	5	0
via Emilia Vecchia	3	3	1		1			1	2	0
via Giuliani Giovanni Maria	3	3	2					1	1	0
viale Marconi Guglielmo	3	3	4		2	1		1	0	0
viale Perseo	3	3	3		2	2		1	0	0
viale Tiberio	3	3			8	6		4	3	0
via Marano	3	3	3					1	0	0
via Melucci Giuseppe	3	3	1	1	2	1		3	3	0
via Monte Cieco	3	3			1			3	0	0
via Pintor Giaime	3	3	1		3	2		1	0	0
via Planco Jano	3	3	3		1			0	0	0
via San Martino in Venti	3	3	4		1			0	0	0
via Santa Maria in Cerreto	3	3	1		2	3		0	0	0
via San Vito	3	3	3					1	1	0

Incidenti con conseguenze riguardanti l'utenza debole

	Femmina	Maschio	Somma:
Ciclomotore	16	19	35
Motociclo a solo		6	6
Motociclo con passeggero	13	69	82
Pedone	8	12	20
Velocipede	11	24	35
Somma:	48	130	178

Pedoni coinvolti per area di circolazione Considerati valori maggiori di 1

		2012		
		incidenti	feriti	morti
SS 16 (Popilia + Nuova Circ. + Flaminia)	9	9	10	
via Coletti Ennio	8	8	8	
via Marechiese	8	8	8	
via Circonvallazione Occidentale	4	4	5	
viale Regina Margherita	4	4	4	
I.re Di Vittorio Giuseppe	3	3	3	
p.zza Malatesta	3	3	4	
viale Settembrini Luigi	3	3	3	
viale Tripoli	3	3	5	
viale Valturio Roberto	3	3	3	
viale XXIII Settembre 1845	3	3	3	
via Marzabotto	3	3	4	
corso d'Augusto	2	2	2	
I.re Murri Augusto	2	2	2	
via Fada Annibale	2	2	2	
via IV Novembre	2	2	2	
Viale Dalla Chiesa Carlo Alberto	2	2	2	
viale Marconi Guglielmo	2	2	2	
viale Porto Palos	2	2	3	
viale Regina Elena	2	2	2	
viale Toscanelli Paolo	2	2	2	
viale Vespucci Amerigo	2	2	2	
via Montescudo	2	2	2	
via Roma	2	2	2	
via XX Settembre 1870	2	2	3	

Biciclette coinvolte per area di circolazione considerati valori maggiori di 1

		2012		
		incidenti	feriti	morti
SS 16 (Popilia + Nuova Circ. + Flaminia)	20	20	16	1
via Marechiese	11	11	10	
viale Tripoli	10	10	9	
via Coletti Ennio	9	9	9	
viale Regina Margherita	8	8	6	
viale Porto Palos	7	7	6	
viale Settembrini Luigi	7	7	8	
viale Regina Elena	6	6	5	
via Sacramora	6	6	5	1
via Fada Annibale	5	5	4	
via Lagomaggio	5	5	4	
viale XXIII Settembre 1845	5	5	4	
via Savonarola Girolamo	5	5	2	
via Destra del Porto	4	4	4	

viale Valturio Roberto	4	4	4	
via Rosmini Serbati Antonio	4	4	5	
via Tolemaide	4	4	4	
corso d'Augusto	3	3	2	
via Brighenti Maurizio	3	3	3	
via Cervi F.Ili	3	3	3	
via Di Mezzo	3	3	3	
Viale Dalla Chiesa Carlo Alberto	3	3	3	
viale della Repubblica	3	3	3	
viale Polazzi Sante	3	3	2	
via Melucci Giuseppe	3	3	3	
via Montescudo	3	3	3	
via Roma	3	3	3	
via XX Settembre 1870	3	3	4	
I.re Di Vittorio Giuseppe	2	2	1	
S.S. Consolare Rimini-San Marino	2	2	3	1
via Ariete	2	2	1	
via Bastioni Orientali	2	2	3	
via Bastioni Settentrionali	2	2	1	
via Beltramini Rino	2	2	2	
via Buonarroto Filippo	2	2	2	
via Covignano	2	2	2	
via De Bosis Lauro	2	2	2	
via dei Cavalieri	2	2	2	
via Edelweiss Rodriguez Senior	2	2	2	
via Giordani Pietro	2	2	2	
viale Bassi Ugo	2	2		
viale Mantova	2	2	1	
viale Pascoli Giovanni	2	2	2	
viale Principe Amedeo	2	2	2	
viale Principe di Piemonte	2	2	2	
viale Rimembranze	2	2	2	
viale Stoccolma	2	2	2	
viale Vespucci Amerigo	2	2	2	

Incidentalità “ciclomotori” in relazione all’età del conducente

Fascia	Numero incidenti	% incidenti su totale classe veicolo	Numero incolumi	Numero feriti	Numero morti	Num. Feriti per 100 incidenti
Fino a 17	81	35,06%	18	64		79,01%
Da 18 a 25	59	25,54%	8	51		86,44%
Da 26 a 35	31	13,42%	3	28		90,32%
Da 36 a 45	20	8,66%	2	19		95,00%
Da 46 a oltre	39	16,88%	5	33	1	84,62%
Dato non presente	1	0,43%	1			

Incidentalità “motocicli” in relazione all’età del conducente

Fascia	Numero incidenti	% incidenti su totale classe veicolo	Numero incolumi	Numero feriti	Numero morti	Num. feriti per 100 incidenti
Fino a 17	10	2,43%	3	8		80,00%
Da 18 a 25	63	15,29%	9	54	1	85,71%
Da 26 a 35	100	24,27%	18	81	1	81,00%
Da 36 a 45	101	24,51%	27	75	2	74,26%
Da 46 a oltre	136	33,01%	31	105	2	77,21%
Dato non presente	2	0,49%		2		100,00%

Incidentalità Ciclomotori e Motocicli in relazione all’età del conducente

Fascia	Numero incidenti	% incidenti su totale classe veicolo	Numero incolumi	Numero feriti	Numero morti	Num. feriti per 100 incidenti
Fino a 17	90	14,06%	21	72		80,00%
Da 18 a 25	121	18,91%	17	105	1	86,78%
Da 26 a 35	131	20,47%	21	109	1	83,21%
Da 36 a 45	121	18,91%	29	94	2	77,69%
Da 46 a oltre	174	27,19%	36	138	3	79,31%
Dato non presente	3	0,47%	1	2		66,67%